

*Kunst- en Natuurroute*



*Wemeldinge 2024*

**Thema: 'Natuurlijk Zilver!'**



**18, 19 en 20 mei**

**13.00-18.00 uur**

**Kunst op unieke locaties**

---

**Dit jaar vieren wij ons 25-jarig jubileum!**

<b>JACOB BOER</b>		
<b>IJZERWAREN - GEREEDSCHAPPEN</b>		
 2x per dag	 vakkundig advies	
 1 koop 2 huur 3 keuring 4 reparatie	 sluit-systemen	



## Zilveren jubileum Kunst- en Natuurroute

In 2006 kwam ik (Annebeth Evertz) in Wemeldinge wonen. En heb toen voor het eerst genoten van de Kunst- en Natuurroute. Prachtig vond ik het! Kunst kijken bij mensen thuis in de historische Dorpsstraat van Wemeldinge.

In 2023 kwam ik (Constantijn Jansen op de Haar) in Wemeldinge wonen. En heb ik voor het eerst de Kunst- en Natuurroute gelopen. Heel bijzonder om te zien hoeveel kunstenaars wij hebben in Wemeldinge. En natuurlijk de mooie kunst die ze maken.

Natuurlijk Zilver is het thema voor de 25-jarige editie van de Kunst- en Natuurroute in Wemeldinge. Een zilveren jubileum van dit prachtige evenement. Een evenement waar iedereen kan genieten van de mooie natuur en de bijzondere kunstwerken gemaakt door onze kunstenaars.

Wij kijken er naar uit om bij dit bijzondere Zilveren jubileum weer in Wemeldinge rond te lopen. En te genieten van alle prachtige kunst. Misschien komen we u wel tegen.

Wethouder Annebeth Evertz en burgemeester Constantijn Jansen op de Haar.



## 1 → Mieneke van de Waart

### *Knopen en mozaïek*

Mieneke maakt verrassende objecten van knopen en mozaïek.

Privéadres: Johan Wagenaarlaan 122,  
2102 GE Heemstede  
Tel. 06-81690800  
mieneke@vandewaart.me

**Expositieadres:**  
**Wilhelminastraat 90, Wemeldinge**



## 2 → Wim Wouters

### *Grafische technieken*

Al jaren beoefent Wim verschillende grafische technieken. Hij maakt lino'sneden, hout'sneden, etsen, monotypes en cyanotypes. Gutsen, naalden, rollers en inkten zijn de belangrijkste materialen.

Uit de pers rollen zowel abstracte als figuratieve werken, veelal geïnspireerd door de Zeeuwse kust.

Privéadres: Edisonstraat 2,  
4416 DA Kruiningen  
Tel.: 06-83336660  
woutersw@zeelandnet.nl



**Expositieadres:**  
**Wilhelminastraat 90, Wemeldinge**

## 3 → Collectief Het Zeeuwse Beeld

Bij Het Zeeuwse Beeld werkt een groep creatieve individualisten, elk met een eigen voorliefde voor een bepaald materiaal: hout, steen, gips, klei, verf, inkt etc.

Ondanks die verschillen, of misschien juist daardoor, vormen ze een bron van inspiratie voor elkaar.

Contactadres: p/a Parklaan  
18, 4421 GV Kapelle  
Tel.: 06-27238753  
riabliek@hotmail.com



**Expositieadres:**  
**Wilhelminastraat 43, Wemeldinge**

## 4 → Alice Beernink

### *Sieraden*

Alice maakt unieke sieraden van o.a. mosselen, oesters, engelenvleugels, slakken, krabben schilden als draagbare kunst. Juwelen uit zee!

Contactgegevens:  
kadootjesuitdezee@gmail.com  
Facebook en Instagram:  
@kadootjesuitdezee

**Expositieadres:**  
**Wilhelminastraat 31,  
Wemeldinge**



## 5 → Johan Timmers

### *Buitenbeelden van staal/ keramiek*

De "Vreemde vogels" hebben menselijke trekjes. Ze vormen met elkaar een bonte verzameling van karakters. De vogels behoren tot de familie van ijzervreters en hebben snavels en poten van keramiek op 1120 graden gebakken in combinatie met staal.

Privéadres: Reigerlaan 2,  
6741 DC Lunteren  
Tel.: 0318- 482145 / 06-22739940  
johan.w.timmers@gmail.com  
www.johantimmers.nl

**Expositieadres:**  
**Wilhelminastraat 3,  
Wemeldinge**



## 6 → Paulien Keim

### *Glaskunst*

Paulien werkt graag met strakke vormen, vangt het licht in het glas. Afgelopen jaar heeft ze de techniek Tiffany gebruikt om mosselschelpen te verwerken met stukjes glas ertussen. Ook wordt zand tussen glas verwerkt in objecten met thema 'strand'.

Privéadres: Nieuwe Haven 37,  
4331 JZ Middelburg. Tel.: 06-23981391  
paulienkeim.glaskunst@gmail.com  
www.paulienglaskunst.nl



**Expositieadres: Dorpsplein 8, Wemeldinge**

## **Addie Veldhorst** *Glaskunst*

Addie maakt objecten van glas met de techniek 'glasfusen'.

Ze vindt de inspiratie voor haar werk vooral in de natuur. Organische vormen zijn kenmerkend voor haar werk. Vormgeving en kleur bepalen samen de uitstraling van een glasobject.

Privéadres: Seissingel 82, 4334 AB Middelburg, tel.: 06 4218 0616  
addieveldhorst01@gmail.com  
www.addieveldhorst.wordpress.com



**Expositieadres: Dorpsplein 8, Wemeldinge**

## **Co Raatjes-Dijkstra** *Aquarellen en tekeningen*

Co heeft de vakstudie Tekenen en Schilderen gevolgd aan de Klassieke Academie te Groningen. Ze werkt graag met potlood, houtskool en aquarel en met gemengde technieken. Haar onderwerpen: portret, landschap, stilleren, bloemen en dieren.

Privéadres:  
Brunstingerveld 14a, 9411 VJ Beilen  
Tel.: 0593-526137  
jurcora@gmail.com



**Expositieadres:  
Dorpsplein 8, Wemeldinge**

## **Sjaak Ruisaard** *Beeldhouwen*

Sjaak maakt figuratieve beelden van mensen en dieren in marmer, kalksteen, hardsteen, brons, was en klei.

Aanvankelijk wilde hij abstracte beelden gaan maken, maar dat is er tot nu toe nooit (of nog niet) van gekomen.....

Privéadres: Van Leeuwenhoekpark 240, 2611 DW Delft, tel.: 06-46413205/ 015-2137379  
jru@xs4all.nl



**Expositieadres: Dorpsplein 8, Wemeldinge**

## **Scholenproject**

Leerlingen van de groepen 4, 5 en 6 van het Integraal Kindcentrum Wemeldinge hebben hun bijdrage geleverd aan ons 25 jarig jubileum door taarten en versiering te knutselen.

**Expositieadres:  
Dorpsplein 8,  
Wemeldinge**



## **Collectief WIJ!**

Barbara Froijen, schilderijen op doek & hout, keramiek  
Petra van den Berg, keramiek, schilderijen en fotografie  
Monique van de Pol, keramiek  
Schilderijen, op doek en op hout. Objecten van keramiek (zowel groot als klein), dieren (diverse afmetingen), totempalen, bekers, schalen en veel meer. Wat kunnen WIJ! uit de klei/verf halen en wat brengt het ons. Iedere keer een plezierige ontdekking.

Contactgegevens:  
Monique van de Pol  
vieremmen@zeelandnet.nl  
www.gebakkenklei.nl  
Petra van den Berg  
peetjebas@gmail.com  
Barbara Froijen  
barbarafroijen@gmail.com  
www.barbara-art.nl  
p/a Van 't Westeindestraat 4  
4453 BN 's Heerenhoek



**Expositieadres: Dorpsplein 6 Wemeldinge**

## **De Wemel** *Amateurkunstenaars*

Speciaal ter gelegenheid van het 25-jarig bestaan hebben wij inwoners én oud-inwoners van Wemeldinge uitgenodigd om creaties, die uit hun eigen creatieve geest zijn ontsponnen, aan anderen te tonen. Het is een gelegenheid voor iedereen uit Wemeldinge, jong of oud, pas met iets bezig of misschien al heel veel jaren, om aan een groter publiek te laten zien, wat jouw hobbies zijn. Het maakt niet uit, wat. Sommige deelnemers hebben lessen gevolgd bij een kunstenaar; anderen hebben zichzelf gevormd in de hobby die zij uitoefenen. Het werk is niet beoordeeld door onze beoordelingscommissie. Laat u verrassen, wat voor talent er in ons dorp schuilt!!!



### **In memoriam Henk Bisschop**

Vorig jaar overleed Henk Bisschop, een van de oprichters van de Kunst – en Natuurroute. Waar Henk tijdens zijn werkzame leven bij de politie geen tijd voor had; het schilderen van aquarellen, des te meer tijd had hij dat na zijn pensionering. Van Wemeldinge heeft hij ter gelegenheid van de komst van Koningin Beatrix in 2010 een overzicht gemaakt in aquarel van het dorp Wemeldinge. Deze aquarellen hangen allemaal in de Wemel en zijn tijdens de route voor een ieder te bekijken. Tot vorig jaar was Henk een trouw deelnemer van de Kunst- en Natuurroute; ieder jaar opende hij met veel plezier zijn deuren van het atelier en toonde hij trots zijn nieuwe werk. Ook heeft menig cursist, die in zijn atelier op les kwam, zich onder zijn begenadigde leiding kunnen bekwalen in het schilderen van aquarellen. Dat hij zijn passie voor schilderen ook op anderen wilde overbrengen, stak hij niet onder stoelen of banken. Onder de amateurkunstenaars bevinden zich dan ook zeker enkele oud-leerlingen van Henk Bisschop.

## **Marieke van Baalen** *Gemengde technieken*

Creatief bezig zijn is haar passie en ze vindt het heerlijk om te spelen met allerlei materialen en technieken. Ze voelt zich niet gebonden aan één stijl of techniek, maar het is juist een uitdaging om regelmatig nieuwe wegen in te slaan.  
Woonplaats: Maassluis  
Tel.: 06-25210806  
mariekevanbaalen@gmail.com  
www.mariekevanbaalen.weebly.com

**Expositieadres:**  
**Dorpsstraat 87A, Wemeldinge**



## **Nel de Mol** *Beeldend kunstenaar*

Ze schildert strand en zeegezichten. De kust is haar passie. Haar stijl van schilderen is figuratief en impressionistisch. "Met mijn schilderijen wil ik graag de prachtige uitzichten van de natuur delen."  
Privéadres: Boerhoornweg 19, 7875 BC Exloo.  
Tel.: 06-28240602  
info@neldemol.nl / www.neldemol.nl



**Expositieadres:**  
**Dorpsstraat 87A, Wemeldinge**

## **Joke van der Wiel** *3D Natuurlijk materiaal in combinatie met metaal en epoxy*

Veelal haalt Joke inspiratie uit vondsten, vormen en materialen, die de buitenwereld biedt. Ze combineert gevonden materialen of vormen met metalen en kunststof tot objecten met een knipoog naar natuur of architectuur.  
Privéadres: Alkmaarsestraat 13, 2587 RM Den Haag  
Tel.: 06-51294221  
jokevanderwiel@gmail.com  
www.jokevanderwiel.com

**Expositieadres:**  
**Dorpsstraat 87A, Wemeldinge**





## **Maaïke Reimert**

*Portretten, olieverf en potlood*

Haar werk is eerlijk, delicaat en soms rauw. Ze probeert de essentie van degene die ze tekent of schildert vast te leggen door ze hun eigen stem te geven. Voor haar is het een manier om de werkelijkheid vast te leggen.

Privéadres: Rijksstraatweg 110,  
3632 AG Loenen aan de Vecht  
Tel.: 06-25535399

info@maaikereimert.com  
www.maaikereimert.com



### **Expositieadres:**

**Dorpsstraat 108, Wemeldinge**



## **Tina Jeremiase**

*Schilderijen en tekeningen*

Haar werk is heel divers, van dorpsgezichten, Zeeuwse aspecten tot en met de zee. De materialen die Tina gebruikt zijn ook verschillend. Zo gebruikt zij o.a. acrylverf, inkt, pastel- en kleurpotlood.

Privéadres: Zuidelijke Achterweg 19,  
4424 CR Wemeldinge  
Tel. 06-27456669

jjjeremias@zeelandnet.nl



### **Expositieadres:**

**Dorpsstraat 106, Wemeldinge**



## **Arma van Rijsbergen**

*Schilderijen*

Horizontale en verticale lijnen zijn het uitgangspunt van Arma. Zij komt als natuurliehebber pur sang tot rust aan zee en in de bossen. Ze analyseert, reduceert en abstraheert en brengt orde aan in de overweldigende indrukken vanuit haar omgeving. Privéadres: Kardinaal Alfrinkstraat 40 (atelier), 5046 HS Tilburg. Tel. 06-13760465  
armavanrijsbergen@gmail.com



### **Expositieadres:**

**Noordelijke Achterweg 85,  
Wemeldinge**



## **Marian van Garsel**

*Keramiste*

Door andere - gevonden - materialen toe te voegen aan keramische werken worden de dozen, die Marian maakt, stuk voor stuk uniek. Zij speelt met de verwerking van o.a. ijzer, hout en schelpen in al hun kwetsbaarheid bij de vorming van keramiek.

Privéadres: Meekrapstraat 28,  
4451 AM Heinkenszand  
Tel. 06-22768094

marianvangarsel@gmail.com  
www.marianvangarsel.blogspot.com



**Expositieadres: Dorpsstraat 78, Wemeldinge**



## **Aris Engel**

*Grafiek*

Aris laat u graag zijn drukwerken zien waarin de natuur op de een of andere manier centraal staat. De prenten zijn met verschillende druktechnieken gemaakt. Etsen maken is inspannend maar ook weer rustgevend.

Zowel in het leven als bij het etsen geldt: iedere kras laat zijn sporen na....

Privéadres: Hogeweg 1, 5453 SR Langenboom  
Tel. 0486-475591, 06-39407171, look@arisengel.nl



**Expositieadres: Dorpsstraat 74, Wemeldinge**



## **Marius Weststrate**

*Tekenaar*

Marius tekent voornamelijk realistisch met een knipoog naar het verleden. Hij tekent veelal met kroontjespen of fineliner. Zijn werk ademt verfijning uit en zijn uitgangspunt is vooral verstilling. Marius heeft een voorliefde om bomen te tekenen in wintertooi.

Privéadres: Dorpsstraat 70,  
4424 CZ Wemeldinge, tel. 0113-621848 / 06-22485626  
mariusweststrate@gmail.com



### **Galerie- en expositieadres:**

**(Achter) Dorpsstraat 70, Wemeldinge**

## 22 → Jozien Weststrate

*Textiele werken / zeefdruk*

Laat je meevoeren door een mix van draden, kleuren, technieken en materialen verwerkt tot een wandversiering. Jozien heeft alles zelf ontwikkeld. Kleurrijke kunstwerken gevormd van draad worden onder haar handen bomen, vogels en figuren. Stap binnen en laat je verrassen!  
Privéadres: Dorpsstraat 70,  
4424 CZ Wemeldinge  
Tel. 0113-621848/06-22485626  
jozienmariuswest@gmail.com



**Galerie- en expositieadres:**  
**(Achter) Dorpsstraat 70, Wemeldinge**

## 23 → Cor Hemmes

*Glaskunst*

Cor gebruikt meerdere glastechnieken: Fusing, Casting en Pâte de verre. Zijn inspiratie vindt hij in de natuur: breking van licht in glas, de schoonheid van het menselijk lichaam, maar ook in oude ruïnes of het leven onder water.  
Privéadres: Nieuwe Kraayertsedijk 17,  
4458 NK 's-Heer Arendskerke  
Tel. 06-19526339  
coringlass@gmail.com



**Expositieadres:**  
**Dorpsstraat 58, Wemeldinge**

## 24 → Chris Ripken

*Beeldend kunstenaar*

Als beeldend kunstenaar vertaalt Chris abstractie naar verbeelding en vice versa. Begrippen zoals vrijheid, repressie, geluk, verdriet, goed en kwaad worden beeldend vormgegeven. Als stadskunstenaar in Rotterdam voorziet Chris vrije informatie aan de buitenruimte.



Privéadres: Herlaerstraat 36B, 3032 VG Rotterdam  
Tel. 06-52229884 / c.m.ripken@gmail.com / www.christoffelripken.nl

**Expositieadres:**  
**Noordelijke Achterweg 41, Wemeldinge**

## 25 → Eva Oyevaar

*Illustratie*

Eva is een illustrator en designer, gevestigd in Eindhoven. Door haar illustraties van dieren wordt je uitgedaagd om te kijken, zoals zij dat doet. De dieren hebben ieder een eigen karakter en vragen om emotie en verbinding van de kijker.  
Privéadres: Franklin D. Rooseveltlaan  
179, 56 25 AX Eindhoven  
Tel. 06-50505245 / evaoyevaar@live.nl



**Expositieadres:**  
**Dorpsstraat 40, Wemeldinge**

## 26 → Yvonne Oyevaar

*Glasfusing*

Yvonne verzamelt overal lijsten, het liefst met een unieke uitstraling, zodat zij haar werk in gefused glas een passend kader kan geven. Haar liefde voor Zeeland is te zien in de vorm van haar Zeeuwse dametjes en kindjes, maar ook in het blauw van het glas, de kleur van de zee.  
Privéadres: Valckeslotlaan 149,  
4461 SC Goes. Tel. 06-46575699  
yoyevaar@zeelandnet.nl



**Expositieadres:**  
**Dorpsstraat 40, Wemeldinge**

## 27 → Mark Luscombe

*Beeldhouwwerken*

Mark is een meester in het maken van beeldhouwwerken. Uit verschillende steensoorten creëert hij wezens, maar ook abstracte sculpturen. Ieder beeld heeft zo zijn eigen verhaal. Zo ook zijn recente beeldhouwwerk van een zeehond, die Zeeland zo kenmerkt.



Privéadres: Dorpsstraat 5  
Luscombe64@gmail.com

**Atelier- en Expositieadres:**  
**Dorpsstraat 5, Wemeldinge**



GOES/KAPELLE

KRUININGEN/BERGEN OP ZOOM

## Beschrijving route

De route kan op ieder punt worden begonnen, is circa 3 km lang en is te voet, per fiets of per auto af te leggen. Alle exposities zijn gratis toegankelijk en voor belangstellenden zijn de kunstwerken te koop.

## Bij onderstaande locaties kunt u terecht voor een drankje en/of een hapje (niet gratis).

- Hotel Brasserie Smits, Wilhelminastaat 90, locatie 1 en 2
- 1401 Lunch & Brood, Wilhelminastraat 31, locatie 4
- Dorpsstraat 78, locatie 19
- Ambachtelijke biertuin, Dorpsstraat 58, locatie 23
- Maartenskerk, Kerkweg 5, locatie 33
- Brouwerijpad 13a, locatie 46
- De Wemel, Dorpsplein 1, locatie 12
- Hof Keizersweel, Hoogeweg 3, locatie 30, 31, 32





**28** → **Elise Luscombe**  
*Illustraties / animaties*

Elise is recent afgestudeerd aan de opleiding "Illustrated and Animated Storytelling" in Breda. Zij maakt dus illustraties en animaties, die ze maar wat graag toont aan de bezoekers van de route.



Haar werk varieert van gedetailleerd tot abstract.  
Privéadres: Dorpsstraat 5, tel. 06-81055716  
eliseluscombe@zeelandnet.nl / www.eliseluscombe.com

**Atelier en Expositieadres:**  
**Dorpsstraat 5, Wemeldinge.**



**Levend standbeeld**

**Speciale gasten**

Zaterdag 18 mei is (m.u.v. kleine pauzes) van 13.30-15.30 uur levend standbeeld Vincent van Gogh te bewonderen.



Zondag 19 mei is (m.u.v. kleine pauzes) van 13.30-15.30 uur levend standbeeld Rembrandt van Rijn te zien.



**29** → **Bart Rentmeester**  
*Glasblazer*

Na enkele jaren in Australië te hebben gewerkt als glasblazer en glasslijper is Bart sinds een jaar terug in Nederland. Hier creëert hij unieke werken waarbij Bart continu op zoek is naar de potentie van het combineren van verschillende technieken.

Werkadres:  
Postweg 16A, 4456 RG Lewedorp  
Tel. 06-22737020  
info@glasatelierrentmeester.nl / www.bartrentmeester.nl

**Expositieadres: Hoogeweg 5A, Wemeldinge**



**30** → **Betsie Sinke**  
*Keramik, o.a. raku-gestookt*

Betsie leerde verschillende technieken w.o. raku en primitief stoken, glazuren, druktechnieken etc. door workshops en cursussen in verschillende landen.

Ze bouwt op diverse manieren haar werk op. Eerst gebakken in de elektrische oven, daarna glazuren in de raku-oven bij 1000 graden, daarna gesmoord in een zaagseloven.  
Privéadres: De Koningstraat 23, 4434 AG Kwadendamme

Tel.: 06-12904302, ksinke46@zeelandnet.nl

**Expositieadres: Hoogeweg 3, Wemeldinge**



**31** → **Els Mulder**  
*Tekeningen*

Uitgangspunt voor deze tekeningen zijn de oren van bekende en onbekende mensen. Hun afbeeldingen komen uit kranten en tijdschriften. Eerst wordt het oor exact nagetekend met kleurpotlood, waarna de rest vanuit de fantasie wordt afgemaakt. Soms bevat de tekening een aanwijzing naar de "OOR" eigenaar.

Privéadres: Rotterdam. Tel.: 010-4516333, mulder.els@gmail.com / http://elsmulder.weebly.com

**Expositieadres:**  
**Hoogeweg 3, Wemeldinge**





## Liesanne den Haan

*Glas: diverse technieken Textiel: wandkleden*

Liesanne ontdekt pas op latere leeftijd haar passie voor kunst. In eerste instantie het glas, daarna ook textiel. Belangrijk is het werken met kleur. Licht is ook belangrijk. Diverse technieken worden gebruikt. Zij restaureert en werkt behalve vrij ook in opdracht.



Privéadres: August Vermeijlenpad 8, 3069 WT Rotterdam.  
Tel. 06-13025065, liesannedenhaan@gmail.com,  
<http://liesannedenhaan.wixsite.com/glaslies>

**Expositieadres: Hoogeweg 3, Wemeldinge**



## Maartenskerk van de Protestantse Gemeente Wemeldinge

Deze ca. 900 jaar oude kerk is een waar monument. Als één van de oudste kerken van Zeeland is de kerk van grote cultuurhistorische waarde. Prachtig gerenoveerd speelt zij ook heden ten dage nog een prominente rol en is een bezoek meer dan waard.



**Kerkweg 5, Wemeldinge**



## Cees van der Woude

*Aquarellen*

Cees schildert voornamelijk met aquarel, maar het mag niet truttig worden. Hij suggereert wat hij ziet en de kijker bepaalt wat gesuggereerd wordt. De beste aquarel ziet alsof hij er geen moeite voor gedaan heeft en straalt lef uit. Veel van zijn inspiratie haalt Cees uit de Zeeuwse wereld om hem heen. Tel: 06-51424050  
[ceesvanderwoude@gmail.com](mailto:ceesvanderwoude@gmail.com) / [www.achterdeboulevard.nl](http://www.achterdeboulevard.nl)



**Expositieadres:**

**Kerkweg 5, Wemeldinge**



## Nanda van der Vliet

*Schilderijen*

Nanda is een autodidact schilder, gefascineerd door de natuur. Kleur en structuur zijn de middelen om haar beleving vorm te geven. Ze gebruikt diverse technieken, stijlen en materialen, werkt graag snel en expressief. Vaak nat in nat in een losse, vrije stijl.

Privéadres: Oosthavendijk 99,  
4475 AB Wilhelminadorp  
Tel.: 06-52716101, [nakiro@zeelandnet.nl](mailto:nakiro@zeelandnet.nl),  
[www.paint-th-inks.nl](http://www.paint-th-inks.nl)



**Expositieadres: Kerkweg 5, Wemeldinge**



## De Vliedberg

De Vliedberg aan de Kerkweg is de hoogste en mooiste van Zeeland. Een vliedberg is een aangelegde, afgeplatte, aarden heuvel, waarop de mottekasteel in hout (later steen) werd gebouwd door de lokale ambachtsheer. In de 15e eeuw werden vliedbergen vooral gebruikt als vluchtplaatsen tijdens overstromingen. Ook buiten de K & N route is bezichtiging mogelijk. Inlichtingen: A. Schulte-Wabeke Tel.: 0113-785793



Stichting Vliedberg, [vliedberg@aschulte.nl](mailto:vliedberg@aschulte.nl)

**Ingang via Kerkweg naast Kerkweg 11, Wemeldinge**



## Anita Berrevoets

*Beeldhouwen*

Anita maakt abstracte en figuratieve vormen (in diverse steensoorten) waarvan je in een aantal de natuur terug kunt zien. Ze werkt vanuit taille directe, een techniek waarbij je rechtstreeks in de steen hakt. Soms vanuit een ruwe schets en soms vanuit een detail uit de natuur/ een andere sculptuur/ afbeelding.

Privéadres: Langeweegje 12,  
4434 NE Kwadendamme  
[aberrevoets@zeelandnet.nl](mailto:aberrevoets@zeelandnet.nl),  
[www.anitaberrevoets.nl](http://www.anitaberrevoets.nl)



**Expositieadres:**

**Kerkweg 13, Wemeldinge**

## 38 → Rik Meijers Poezie

Rik verwoordt zijn gedachten in gedichten. Beschrijvend laat hij ons deelnemen in de wereld om zich heen.

Privéadres:

J.A. van der Goeskade 65,  
4461 BJ Goes

Tel.: 0113-222891

06-51620155,

kaaikunstenaars@zeelandnet.nl,

www.galeriedekaai.nl

**Expositieadres: Kerkweg 13, Wemeldinge**



## 41 → Sigrid Schilperoort Bewerkt en beschildert hout uit de natuur

Sigrid zoekt hout in de natuur, op plaatsen waar bomen mogen versterven. Het proces van zoeken, vinden en schoonmaken, verbindt haar met de boom, om van daaruit met kleuren en lijnen haar kunstwerk te laten ontstaan.

Privéadres: Coxstraat 35,  
4421 DC Kapelle

Tel.: 06-34134537,

sigrid@tresordelaterre,

www.tresordelaterre.nl

**Expositieadres: Wemeldingse Zandweg 21, Wemeldinge**

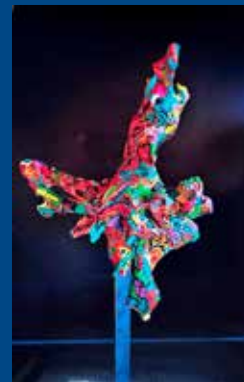

## 39+40 → Jaap en Hetty Vrijland Glas: sieraden en objecten

Jaap en Hetty maken objecten voor binnen en buiten. Zij maken hun kunstuitingen vanuit verschillende materialen: RVS, cortenstaal, metaal, hardsteen, zilver, gefused/ gecast glas. Sokkels of omlijstingen van objecten zijn vaak door Jaap gemaakt.

Daarnaast heeft Jaap een voorliefde voor beeldhouwen. Zijn kunstuiting is veelal abstract. Hetty daarentegen schildert graag en van haar hand zijn veelal de sieraden. Inspiratie haalt zij uit zowel uit de mens als de natuur.

Privéadres: Wipmolen 13,  
3297 TT Puttershoek

Tel.: 06-30080274,

jaaphetty@kpnplanet.nl,

**Expositieadres: Hoogeweg 15, Wemeldinge**



## 42 → Monicque Smallegange Poëzie

Monicque maakt gedichten over de natuur en de mens: natuur in woorden. Monicque zet in haar gedichten haar gedachten en belevenissen tentoon.

De gedichten zijn geprint op plexiglas.

Adres: J.A. van der Goeskade 65,  
4461 BJ Goes

Tel.: 0113-222891/06-51620155,

kaaikunstenaars@zeelandnet.nl,

www.galeriedekaai.nl

**Expositieadres: Wemeldingse Zandweg 21, Wemeldinge**



## 43 → Caroline Burger-Sonke Edelsmid

Gebruikmakend van diverse technieken ontwerpt Caroline in haar eigen atelier hedendaagse sieraden van edelmetaal. Daarnaast restaureert ze Zeeuwse klederdracht-sieraden. Ook voor het ontwerpen van assieraden en het volgen van workshops sieraden maken bent u bij Caroline aan het juiste adres. Contact: 06-18270555, info@goudsmederijburger.nl, www.goudsmederijburger.nl

**Atelier- en expositieadres: Spoorlaan 57, Wemeldinge**



**44** → **Wout Kole**  
*Tekeningen, schilderijen*

Op de kunst-en natuurroute zal er een selectie te zien zijn uit de serie "grijs verleden". De schilderijen zijn allemaal gemaakt met olieverf op linnen en zijn ingelijst. Tevens zijn er ansichtkaarten en posters verkrijgbaar.

Privéadres: Spoorlaan 29,  
4424 CJ Wemeldinge  
woutkole@hotmail.com, www.woutkole.com



**Expositieadres:**  
**Spoorlaan 29, Wemeldinge**

**45** → **Marius van Nieuwkerk**  
*Beeldend kunstenaar*

In zijn atelier werkt Marius figuratief in zowel olieverf als kleurpotlood en gemengde technieken. Zijn teken- en schilderwerk is zeer verfijnd. Gevoel voor symboliek en de verhoudingen erin vormen de grondslag voor zijn composities.

Privéadres: Spoorlaan 36,  
4424 CL Wemeldinge, Tel. 0113-621779,  
mariusenlies@hetnet.nl,  
www.art-kwai.nl

**Atelier- en expositieadres:**  
**(Achter) Spoorlaan 36,**  
**Wemeldinge.**



**Marius van Nieuwkerk en  
Lies van Strijdhoven hebben alle folders  
vanaf het begin van de Kunst-  
en Natuurroute verzameld  
in een boek dat bij hen ter inzage ligt.**

**Locatie: 45**

**46** → **Angelien Vogelenzang**  
*Schilderijen*

Dit jaar komt Angelien met wat kleurrijker werk. Ze vindt het heel leuk om mensen en dieren uit Afrika te schilderen. Uiteindelijk zijn die heel kleurrijk. Ze vindt het heel belangrijk voor haarzelf om haar grenzen soms te verleggen.

Privéadres: Brouwerijweg 13a,  
4424 CG Wemeldinge  
Tel.: 06-36281145, angelienvogelenzang@gmail.com



**Atelier- en expositieadres:**  
**Brouwerijweg 13a, Wemeldinge.**





**Zeemeermin van Léon Vermunt**



**Jachthaven Wemeldinge**



**Duikbril Wemeldinge**

## **De Kunst & Natuurroute 2024 is mede mogelijk gemaakt door bijdragen van:**

**1401 Lunch & Brood**

**Albert Heijn Kapelle**

**Autobedrijf t Hart vof**

**B & B De Derde Ronde**

**Camperpark Molenzicht**

**Camping Klein Stelle**

**Camping Linda**

**De Baar Touringcars**

**De Dierenwinkel**

**Drukkerij van Velzen B.V.**

**Ecotank BV**

**G & W Gezondheidsdrogist**

**Gemeente Kapelle**

**Hoondert Groep bv**

**Hotel Brasserie Smits**

**Huisartsenpraktijk Wemeldinge**

**Jacob Boer BV**

**Jumbo Kapelle**

**Kloosterman motoren**

**Kofruko bv**

**Landwinkel De Plantage Kruiningen**

**Lijstenmakerij Gijzel Kapelle**

**Notarissen Meijling & Sarneel**

**Osteopathie Bastiaansen**

**Proteus Producties**

**Rabo Bank**

**Slagerij Mieras**

**Smits Assurantiën bv**

**St. Koperarm**

**Thong Thai Restaurant**

**Vermeij-Wensink vof**

**Yoshji mode**



## Tijdens de Kunst- en Natuurroute zullen de volgende muzikanten optreden:

### ZATERDAG 18 MEI:

Corianne Verweij, harp  
13.00-14.00 uur Kerkweg 5 Locatie 33

Zeeuws Mannenkoor  
15.00-15.45 uur Kerkweg 5 Locatie 33

Basta, gitaar en zang  
15.00-16.00 uur Nrd. Achterweg 85 Locatie 18

### ZONDAG 19 MEI:

Dames Korpels en Van Brakel, viool  
13.00 uur Kerkweg 5 Locatie 33

Max Joose, gitaar  
13.30 uur Dorpsstraat 87A Locatie 13, 14, 15

Brasskapelle, orkest  
14.00-15.00 uur Wilhelminastraat 90 Locatie 1.2

The Seventies Brothers, popbandje  
14.00 uur Nrd. Achterweg 85 Locatie 18

### MAANDAG 20 MEI:

'T Pakt, blaasinstrumenten  
14.00-16.00 uur Spoorlaan 57 Locatie 43

Meraki kwartet, trombone  
14.30-15.30 uur Kerkweg 5 Locatie 33

The Seventies Brothers, popbandje  
14.00-15.00 uur Wilhelminastraat 90 Locatie 1, 2

Mooi Zeeland, koor  
15.30-16.30 uur Kerkweg 5 Locatie 33



# Wilt u onze stichting steunen?

U kunt natuurlijk ook donateur worden van de  
Stichting Kunst- en Natuurkring Wemeldinge.

Ieder bedrag is welkom. Ons  
bankrekeningnummer is NL62RAB00368 6201  
82 t.n.v. Stichting Kunst- en Natuurkring  
Wemeldinge.



Wilt u zelf ook graag eens exposeren op de  
Kunst- en Natuurroute van Wemeldinge?

Stuur een mail naar: [info@kunstroute.net](mailto:info@kunstroute.net)  
en/of kijk op de website [www.kunstroute.net](http://www.kunstroute.net)  
naar deelnameformulieren om in te schrijven  
voor volgend jaar.